

全日本ロータス同友会
千葉県支部 11月例会 スケジュール

2024.11.21(木) あいおいニッセイ同和損保千葉ビル3F大会議室

司会:内海運営委員長

- | | | |
|-------|-----------|---------|
| 15:00 | ○開会の辞 | 司会者 |
| | ○基本精神の唱和 | 青木第一地区長 |
| | ○開会挨拶 | 都築支部長 |
| | ○委員会報告 | 各委員長 |
| | ○関東支店活動報告 | 森田支店長 |

15:30
60分

従業員をほめる力

～やる気を引き出し、会社を活性化する方法～

16:30

株式会社ラクカウ 代表取締役 石原 淑実様

会社紹介p19～ 本日資料p23

《 休憩 10分 》

16:40
60分

給与実態調査の分析結果

PDCセンター講師 木村 哲也様

17:40

○その他 p24

○地区活動報告書

○基本理念の唱和

青木第一地区長

18:00

○閉会の辞

司会者

情報交換会：食堂こじゃれ 千葉市中央区富士見2丁目16-15 18：30～

次回 12/19(木) 12月例会・忘年会 TKPガーデンホテル千葉

1 1 月例会委員会伝達事項

【運営委員会】

1. 地域での奉仕活動

今年度はベルマークの収集です。あいおい様営業担当が随時回収のご案内をしていますので、宜しくお願いします。(あいおいさんの保険証券にもベルマークがあります！写真の他にもありますので収集下さい)

ベルマーク一覧表 2024年度版

あなたもボランティア 国内外の友だちとつなぐ愛の手

ベルマーク番号 01 03 04 05 06 07 09
 08 10 11 12 13 14 15 16 17 18 19 20
 21 22 23 24 25 26 27 28 29 30 31
 32 33 34 35 36 37 38 39 40 41 42
 43 44 45 46 47 48 49 50 51 52 53
 54 55 56 57 58 59 60 61 62 63 64
 65 66 67 68 69 70 71 72 73 74 75
 76 77 78 79 80 81

※この一覧表に載っているベルマークは見本です。
 ※ベルマーク番号36成田食品と65番フジッコは、2024年3月末で脱退しました。マークは9月末日ベルマーク封閉到着分まで有効になります。それ以降は無効になりますので、忘れずにお送り下さい。

公益財団法人ベルマーク教育助成財団
 〒130-0026 東京都墨田区両国 3-25-5 JET(南国ビル)9階 TEL 03-5638-2320 ホームページ <https://www.bellmark.or.jp>

2. 毎月の販売実績データベース入力・例会出席状況

データベース入力のご協力、いつもありがとうございます。支部の入力締切は8日となりますので来月もよろしくお願ひします

また、例会出席状況を支部 HP に掲載していますので、ご確認をお願いします。

<https://www.lotas-chiba.com/memberpage>

【経営委員会】

1. ロータスプログレス推進グループからのお知らせ（加入状況は支部ホームページ掲載中です）

今月は「総合付加価値経営の実践にロータスプログレスを活用しませんか？」です。

【動画版】 https://youtu.be/yUE2_KnU9Nk



総合付加価値経営の実践に ロータスプログレス 活用しませんか？

ロータスプログレスで機会損失を防衛し、一客多品目販売の実践



**得意先
ランク**

**お客様との関係性が分かると、
次の打ち手が見えてきます！**

得意先名	ランク
芝 一郎	[B] 2年以内 取引あり
芝 大門	[A] 1年以内 取引+保
芝 太郎	[B] 2年以内 取引あり
芝 月子	[A] 1年以内 取引+保
芝 花子	

得意先ランクは、取引条件を設定しておけば、自動的に顧客ごとの取引状況を仕訳してくれます。

A : 継続顧客

B : 一般顧客

C : 疎遠顧客

D : 長期未入庫

取引の見える化



**コンタクト
スケジュール**

**お客様ごとのアプローチタイミングが分かるので、
機会損失防衛につながります！**

得意先名	コンタクト項目
大門 太郎	12ヶ月点検日 30日前
大門 桜子	12ヶ月点検日 30日前
芝 大門	車検満期日 90日前
オートリース株式会社	12ヶ月点検日 30日前
芝 一郎	任意保険満了日 90日前
芝 大門	任意保険満了日 90日前
大門 太郎	車検満期日 90日前
広業 一郎	車検満期日 90日前
富山 大輔	12ヶ月点検日 30日前

コンタクトスケジュールは、お客様、管理車両ごとに、いつ？どのような提案機会があるのか？管理ができるので、アプローチの抜け・漏れを防止できます。

**機会損失
防止**

お問い合わせ

**全日本ロータス同友会
ロータスプログレス推進グループ**

☎ 03-3457-1241(代)

e-mail: progress@lotas.co.jp



ロータススクエアに
動画マニュアルを
ご用意しています。

2. 社員等の採用に関するアンケート調査協力のご案内

2024年11月11日

同友各位

写 | 支店・支部事務局

全日本ロータス同友会
人材確保プロジェクトチーム

本部経営委員会

國 信 保 志

鈴 木 貴 大

社員等の採用に関するアンケート調査協力のご案内

毎々、組織活動にご尽力を賜り厚く御礼申し上げます。

さて、全同友の喫緊の経営課題である「人材採用・人材不足」の取組みとして、人材確保プロジェクトチームが発足いたしました。当チームとして、従来の近視的・小手先の人材確保から脱却し、安定した人材確保を可能とする会社づくりガイド作成しております。

つきましては、ガイド作成におけるデータ収集ご協力いただきたく下記の通りご案内致しますので、よろしくごお願い申し上げます。

なお、本アンケートの集計結果につきましては、人材確保ガイドとして全同友の皆様へ配布を予定しております。

1) 調査スケジュール

アンケート回答期間：2024年11月11日(金)～29日(金)

※アンケート回答期間について、2024年度第5回正副会長会(12/17)における人材確保プロジェクトチームからの報告資料としていることから、回答期間が短くなっております事、あらかじめご了承願います。

2) アンケート回答方法

下記 Google フォームよりご回答をお願いいたします。

[Google フォーム URL からの入力]

[QR コードからの入力]

↓↓↓

<https://forms.gle/AW6QR6pP2hgXzwDk7>

↓↓↓



3) その他

本アンケートの回収率は同友会表彰得点の対象ではありませんが、1社でも多くの声をお聞きしたいので、可能な限りご提出下さいます様お願い致します。

入手いたしました個社情報及び個社が特定される恐れがある情報につきましては、原則、人材確保チームメンバー以外には公開は致しません。
また、守秘義務をもって記載内容の確認と事例収集の目的として、回答いただきました同友の方へ直接ご連絡し、対応させていただく場合がございます。

以上

本件に関するお問合せ先 / TEL : 03-3457-1241

住所 : 〒105 - 0014 東京都港区芝 2-3-3 JRE芝二丁目大門ビル 6階

全日本ロータス同友会 人材確保プロジェクトチーム担当 : 谷古宇、内田

3. 《重要》ロータステック：利用条件の変更について

2024年11月11日

同 友 各 位
写 支店・支部事務局

全日本ロータス同友会
正副会長会

担当：
経営研究室長 石黒 和枝



ロータステック：利用条件の変更について

【関連文書】：[2022年4月20日配信 LOTAS Tech 同友申込受付開始のご案内](#)

毎々ロータス組織事業にご支援を賜り厚く御礼申し上げます。

同友企業の『ロータスプログレス計画』（「総合付加価値経営」「1・550の実現」「DX（デジタルトランスフォーメーション）」）を更に加速すべく、**《ロータステック》の利用条件を以下の通り変更**いたします。

1. 利用条件の変更内容

（前）ロータステックのお申し込みはロータスプログレス導入が条件となります。

（新）ロータステックのお申し込みはロータスプログレス以外の整備ソフト利用同友も可能となります。

※全ての整備ソフトが対応できるとは限りません。詳細につきましては、**（株）ゼンリンデータコム社にご確認ください。**

2. その他

全同友を対象にしたWEBセミナーご参加いただいた同友、支部説明会にご参加いただいた同友へ（株）ゼンリンデータコムご担当者からご案内がございます。この機会に今一度ロータステック導入のご検討をよろしく願いたします。

以 上

本件に関するお問い合わせ先 全日本ロータス同友会本部事務局
ロータスプログレス推進グループ：伊藤・内田
TEL：03-3457-1241 mail：progress@lotas.co.jp

【教育委員会】

1. 第7弾本部教育委員会車販好取組事例配信動画のご案内

車販に取り組む経緯や、様々な取り組みを行っている同友企業の事例を紹介しています。是非ご視聴下さい（組織外秘）

【案内文書】 https://www.lotat-info.jp/lotat_files/32651/0/file.pdf

【動画 URL】 本編 <https://youtu.be/b4YqYRBjR5E>

【動画 URL】 経緯編 <https://youtu.be/P0gV2IzLHD0>

【動画 URL】 リース編 <https://youtu.be/5fwu2GzlNBQ>

2. ロータススタンダード研修「基礎編」お取組みいただいていますか？（支部ホームページ掲載中）

全員の修了を確認する為に2月末までを締切として、申告者全員に受講いただきます。ホームページからロータススクエアの受講サイトに行けますので確認いただきまして、お早目にお取組みをお願い致します。年度末の支部施策の必須項目です（ロータス賞）

3. お客様のお困り事に使えるケミカル勉強会（支部開催）のご案内

12/13（金）14：30～です。USCケミカル商品のお土産付の勉強会ですので是非ご参加下さい。ホームページに申込書を掲載中です。

【販売事業部会】

1. 10月～11月キャンペーン USC取扱商品、ロータス・プレミアムオイルフィルターのご案内 是非お取組み下さい

【PDF】 USC https://www.lotat-info.jp/lotat_files/32591/0/file.pdf

【PDF】 フィルター https://www.lotat-info.jp/lotat_files/32591/2/file.pdf

2. 【2025年1月～】ロータス・プレミアムオイルフィルター 価格改定のご案内

【PDF】 https://www.lotat-info.jp/lotat_files/32592/0/file.pdf

3. LH グランプリ'24【復路】10月実績反映

お馴染みの各ブロックの1位、全国で30社を表彰する施策です。千葉県支部同友の1位は射程圏内です。お取組みをお願いします。

LHグランプリ'24表彰 【復路】途中経過

<表彰基準>

途中経過報告

2024/11/13

期間：【往路】4月～9月・【復路】10月～2025年3月【年間総合】4月～2025年3月

基準：東京海上日動火災保険株式会社+あいおいニッセイ同和損保株式会社2社合算
(提携損保毎の実績)で昨年同期からの自動車保険新規増件数

※ 但し、【往路】【復路】部門は増件数各6件以上、【年間総合】部門は増件数12件以上の同友企業が表彰の対象となります。

※ 【復路】と【年間総合】は2024年12月末までに入会された同友企業を対象とさせていただきます。

※ 2024年度の数値は後日修正される可能性もございます。

関東 Aグループ

※トップ1社を表彰

現在の順位	支部	同友コード	同友企業名	2023年度(2023年10月)件数(確定)			2024年度(2024年10月)件数11/13集計分迄			増件数
				東海日動	あいおい	合計	東海日動	あいおい	合計	
1	埼玉	24098	株式会社アクセス	2	55	57	1	80	81	24
2	千葉	26154	株式会社CAR INC	5	12	17	16	22	38	21
3	東京	25091	府中自動車株式会社	0	5	5	0	24	24	19
4	千葉	26152	株式会社トップランク	0	16	16	0	31	31	15
5	茨城	22075	磯崎自動車工業株式会社	1	227	228	0	240	240	12

関東 Bグループ

※トップ1社を表彰

現在の順位	支部	同友コード	同友企業名	2023年度(2023年10月)件数(確定)			2024年度(2024年10月)件数11/13集計分迄			増件数
				東海日動	あいおい	合計	東海日動	あいおい	合計	
1	群馬	23016	株式会社カードック大和根	0	0	0	5	1	6	6
1	千葉	26141	株式会社金澤石油	0	2	2	0	8	8	6
1	神奈川	27126	軽スタジオ茅ヶ崎株式会社	0	0	0	0	6	6	6
4	群馬	23102	有限会社飯島自動車	0	0	0	0	5	5	5
5	群馬	23029	株式会社木暮自動車	0	2	2	0	6	6	4
5	千葉	26084	有限会社江澤自動車	0	0	0	2	2	4	4

関東 Cグループ

※トップ1社を表彰

現在の順位	支部	同友コード	同友企業名	2023年度(2023年10月)件数(確定)			2024年度(2024年10月)件数11/13集計分迄			増件数
				東海日動	あいおい	合計	東海日動	あいおい	合計	
1	群馬	23070	株式会社安原自動車ボデー	0	0	0	0	4	4	4
2	栃木	21040	栃木菱和自動車販売株式会社	0	0	0	2	0	2	2
2	埼玉	24146	株式会社クロス	0	0	0	2	0	2	2
4	同順位多数のため記載なし									
4										

3. 秋のキャンペーン進捗

p 9～

(めざせ社長賞・第2四半期実績は支部ホームページに掲載中ですのでご確認ください)

【ロートピア推進委員会】

特約店一覧をホームページに掲載しています。ロートピア商品のお取組みをお願いします。

ロートピアニュース 11月号

https://www.lotus-info.jp/lotas_files/32645/0/file.pdf

秋 CP 目標達成まで レンタカーあと 3 台！

台数であと「3台」です。

11月登録の新車は厳しいと思われまますので、

同友企業様が所有している中古車を、代車リースでロートピアに売却いただく事をご検討お願いいたします。

古いお車でも、車両金額5万で対応いたします（ロートピアが5万円で買取りいたします）。

3台お願いする同友企業様で、2社「新規稼働」いただければ目標達成となります。

5台の代車リースもしくは、楽ノリレンタカーをご検討いただけますようお願い申し上げます。

【その他】

- ① 例会時における同友各位への本部施策浸透のお願い（11月例会）

https://www.lotus-info.jp/lotas_files/32652/0/file.pdf

以 上

2024年度ロータス千葉 秋キャンペーン実績一覧表【2024.11.18】

Main data table with columns for region (e.g., 第1地区, 第2地区), company code, sales figures, and performance metrics. Includes a summary row at the bottom for '支部合計'.

LH兼合い無し

2024年度ロータス千葉 秋キャンペーン実績一覧表【2024.11.18】



【 第1地区 】 2024年度ロータス千葉 秋キャンペーン実績一覧表【2024.11.18】

会社名	達成数	LM+LS	目標達成まであと	LT	目標達成まであと(千円)	LH	目標達成まであと(千円)	LO	目標達成まであと(千円)	LE	目標達成まであと(千円)	LL	目標達成まであと(千円)	LC	目標達成まであと
ミック		58.0%	21台	65.0%	3,733	86.9%	8,109	62.8%	2,125	23.7%	17,771	80.5%	7,139	400.0%	★達成★
東葛トヨエース		75.0%	1台	62.8%	348	80.2%	722	148.6%	★達成★	24.2%	348	60.1%	1,640	0.0%	1枚
上田自動車		40.0%	6台	56.8%	813	82.1%	4,788	131.7%	★達成★	47.2%	1,295	0.0%	1,833	100.0%	★達成★
陽光自動車		300.0%	★達成★	7.4%	340	0.8%	2,150	69.7%	37	15.6%	297	0.0%	1,833	0.0%	1枚
神明自動車		25.0%	3台	82.6%	64	86.4%	774	103.4%	★達成★	13.9%	366	0.0%	1,833	0.0%	1枚
センチュリーオート		83.3%	1台	111.1%	★達成★	89.5%	975	49.6%	34	82.0%	81	46.1%	2,338	0.0%	1枚
宮田モータース		33.3%	2台	90.9%	75	84.6%	573	129.9%	★達成★	39.3%	202	109.1%	★達成★	0.0%	1枚
宮城自動車		0.0%	2台	56.6%	222	73.0%	2,690	127.9%	★達成★	1.8%	196	70.7%	536	0.0%	1枚
アンビル自動車		0.0%	2台	39.9%	458	37.7%	1,351	213.8%	★達成★	50.7%	164	0.0%	1,833	0.0%	1枚
和幸工業		200.0%	★達成★	37.5%	427	85.9%	4,296	61.8%	930	64.2%	610	72.8%	1,289	100.0%	★達成★
アオキオートサービス		56.3%	14台	68.0%	1,038	69.1%	2,023	109.8%	★達成★	58.6%	549	25.6%	6,925	0.0%	1枚
トップランク		0.0%	2台	22.1%	286	120.4%	★達成★	74.7%	515	40.3%	123	125.4%	★達成★	0.0%	1枚
ヴァリュー・トレーディング		0.0%	2台	2.2%	359	0.0%	2,167	14.6%	57	2.3%	196	0.0%	1,833	0.0%	1枚
太陽自動車工業		0.0%	2台	92.4%	28	44.2%	1,209	356.8%	★達成★	110.7%	★達成★	0.0%	1,833	0.0%	1枚
第1地区計		57.7%	52台	62.6%	8,145	85.0%	27,832	74.5%	2,985	30.6%	22,177	60.0%	30,233	42.9%	8枚
稼働数		9		12		12		12		12		8		3	
順位		3位		1位		3位		2位		4位		2位		2位	

※ 100%超えると太文字で表示されます

※ LT、LH、LO、LEの稼働していないところ(0%)は赤太文字下線で表示されます

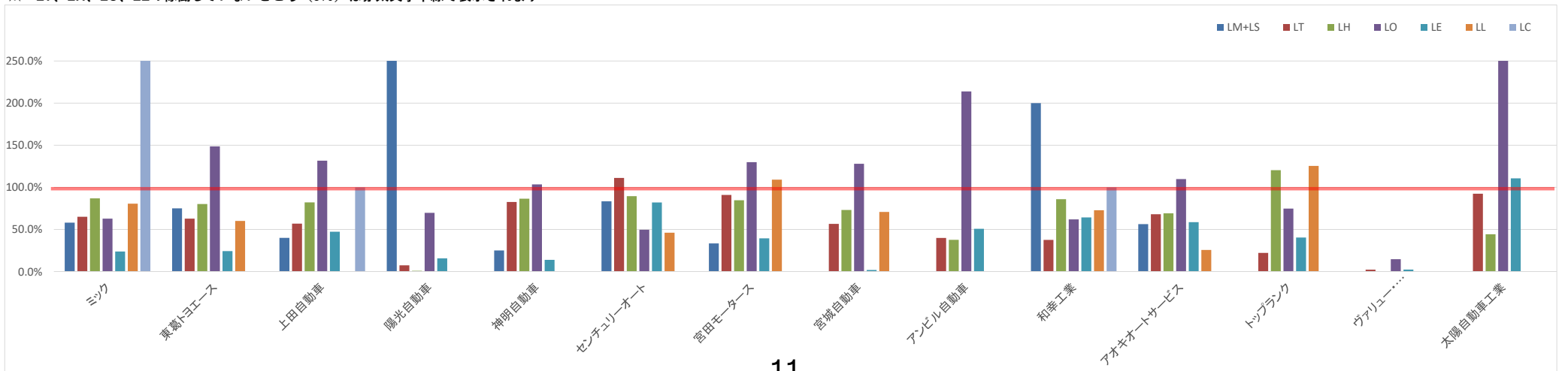

2024年度 秋の総合キャンペーン報奨金《第1地区》

会社名	達成賞	LT	LO	LE	LL	LC	新規	合計
ミック	¥0	¥0	¥60,000	¥0	¥10,000	¥8,000	¥10,000	¥88,000
東葛トヨエース	¥0	¥0	¥15,000	¥0	¥10,000	¥0	¥0	¥25,000
上田自動車	¥0	¥0	¥10,000	¥0	¥0	¥2,000	¥0	¥12,000
陽光自動車	¥0	¥0	¥10,000	¥0	¥0	¥0	¥0	¥10,000
神明自動車	¥0	¥6,060	¥10,000	¥0	¥0	¥0	¥0	¥16,000
センチュリーオート	¥0	¥13,770	¥0	¥11,067	¥10,000	¥0	¥5,000	¥39,000
宮田モーターズ	¥0	¥15,000	¥15,000	¥0	¥10,000	¥0	¥0	¥40,000
宮城自動車	¥0	¥0	¥10,000	¥0	¥10,000	¥0	¥0	¥20,000
アンビル自動車	¥0	¥0	¥25,000	¥0	¥0	¥0	¥0	¥25,000
和幸工業	¥0	¥0	¥10,000	¥0	¥10,000	¥2,000	¥5,000	¥27,000
アオキオートサービス	¥0	¥0	¥15,000	¥0	¥10,000	¥0	¥0	¥25,000
トップランク	¥0	¥0	¥15,000	¥0	¥10,000	¥0	¥5,000	¥30,000
ヴァリュール・トレーディング	¥0	¥0	¥0	¥0	¥0	¥0	¥0	¥0
太陽自動車工業	¥0	¥6,780	¥0	¥11,065	¥0	¥0	¥0	¥17,000
第1地区 合計	¥0	¥41,610	¥195,000	¥22,132	¥80,000	¥12,000	¥25,000	¥374,000

【達成賞】
7種目達成…¥100,000
4種目(LT120%-LO-LE-LC)…¥50,000
4種目(LT100%-LO-LE-LC)…¥40,000
4種目(LT80%-LO-LE-LC)…¥30,000
※報奨金支給は、
合計金額の百の位で切り捨て

《地区対抗戦》
2位 ¥150,000
《保険新規獲得レース》
東京海上 1位 ¥5,000
あいおい 2位 ¥3,000
《早期稼働》
LT・LO・LE達成 ¥30,000

第1地区の地区費
¥188,000

会社名	LT										
	目標金額	実績	達成率	現時点の報奨金	120%の場合	あと	100%の場合	あと	80%の場合	あと	
ミック	¥10,673,000	¥6,940,000	65.0%	¥0	¥640,380	¥5,867,600	¥320,190	¥3,733,000	¥170,768	¥1,598,400	
東葛トヨエース	¥935,000	¥587,000	62.8%	¥0	¥56,100	¥535,000	¥28,050	¥348,000	¥14,960	¥161,000	
上田自動車	¥1,883,000	¥1,070,000	56.8%	¥0	¥112,980	¥1,189,600	¥56,490	¥813,000	¥30,128	¥436,400	
陽光自動車	¥367,000	¥27,000	7.4%	¥0	¥22,020	¥413,400	¥11,010	¥340,000	¥5,872	¥266,600	
神明自動車	¥367,000	¥303,000	82.6%	¥6,060	¥22,020	¥137,400	¥11,010	¥64,000	¥5,872	★達成★	
センチュリーオート	¥413,000	¥459,000	111.1%	¥13,770	¥24,780	¥36,600	¥12,390	★達成★	¥6,608	★達成★	
宮田モーターズ	¥825,000	¥750,000	90.9%	¥15,000	¥49,500	¥240,000	¥24,750	¥75,000	¥13,200	★達成★	
宮城自動車	¥511,000	¥289,000	56.6%	¥0	¥30,660	¥324,200	¥15,330	¥222,000	¥8,176	¥119,800	
アンビル自動車	¥762,000	¥304,000	39.9%	¥0	¥45,720	¥610,400	¥22,860	¥458,000	¥12,192	¥305,600	
和幸工業	¥683,000	¥256,000	37.5%	¥0	¥40,980	¥563,600	¥20,490	¥427,000	¥10,928	¥290,400	
アオキオートサービス	¥3,245,000	¥2,207,000	68.0%	¥0	¥194,700	¥1,687,000	¥97,350	¥1,038,000	¥51,920	¥389,000	
トップランク	¥367,000	¥81,000	22.1%	¥0	¥22,020	¥359,400	¥11,010	¥286,000	¥5,872	¥212,600	
ヴァリュール・トレーディング	¥367,000	¥8,000	2.2%	¥0	¥22,020	¥432,400	¥11,010	¥359,000	¥5,872	¥285,600	
太陽自動車工業	¥367,000	¥339,000	92.4%	¥6,780	¥22,020	¥101,400	¥11,010	¥28,000	¥5,872	★達成★	
第1地区 合計	¥21,765,000	¥13,620,000	62.6%	¥41,610							

会社名	LE								
	目標金額	実績	達成率	現時点の報奨金	100%の場合	あと	80%の場合	あと	
ミック	¥23,290,000	¥5,518,900	23.7%	¥0	¥1,164,500	¥17,771,100	¥558,960	¥13,113,100	
東葛トヨエース	¥459,000	¥111,000	24.2%	¥0	¥22,950	¥348,000	¥11,016	¥256,200	
上田自動車	¥2,455,000	¥1,159,550	47.2%	¥0	¥122,750	¥1,295,450	¥58,920	¥804,450	
陽光自動車	¥352,000	¥55,000	15.6%	¥0	¥17,600	¥297,000	¥8,448	¥226,600	
神明自動車	¥425,000	¥59,000	13.9%	¥0	¥21,250	¥366,000	¥10,200	¥281,000	
センチュリーオート	¥450,000	¥368,900	82.0%	¥11,067	¥22,500	¥81,100	¥10,800	★達成★	
宮田モーターズ	¥333,000	¥131,000	39.3%	¥0	¥16,650	¥202,000	¥7,992	¥135,400	
宮城自動車	¥200,000	¥3,600	1.8%	¥0	¥10,000	¥196,400	¥4,800	¥156,400	
アンビル自動車	¥332,000	¥168,400	50.7%	¥0	¥16,600	¥163,600	¥7,968	¥97,200	
和幸工業	¥1,703,000	¥1,093,000	64.2%	¥0	¥85,150	¥610,000	¥40,872	¥269,400	
アオキオートサービス	¥1,327,000	¥778,000	58.6%	¥0	¥66,350	¥549,000	¥31,848	¥283,600	
トップランク	¥206,000	¥83,100	40.3%	¥0	¥10,300	¥122,900	¥4,944	¥81,700	
ヴァリュール・トレーディング	¥200,000	¥4,500	2.3%	¥0	¥10,000	¥195,500	¥4,800	¥155,500	
太陽自動車工業	¥200,000	¥221,300	110.7%	¥11,065	¥10,000	★達成★	¥4,800	★達成★	
第1地区 合計	¥31,932,000	¥9,755,250	30.6%	¥22,132					

会社名	LO (10/30時点)			LL		LC		新規保険		
	本数	2本くくり	報奨金	稼働	報奨金	枚数	報奨金	東海	あいおい	報奨金
ミック	21本	10セット	¥60,000	○	¥10,000	4枚	¥8,000	1位 ¥5,000	2位 ¥5,000	¥10,000
東葛トヨエース	2本	1セット	¥15,000	○	¥10,000	0枚	¥0	¥0	¥0	¥0
上田自動車	1本	0セット	¥10,000		¥0	1枚	¥2,000	¥0	¥0	¥0
陽光自動車	1本	0セット	¥10,000		¥0	0枚	¥0	¥0	¥0	¥0
神明自動車	1本	0セット	¥10,000		¥0	0枚	¥0	¥0	¥0	¥0
センチュリーオート	0本	0セット	¥0	○	¥10,000	0枚	¥0	3位 ¥5,000	¥0	¥5,000
宮田モーターズ	3本	1セット	¥15,000	○	¥10,000	0枚	¥0	¥0	¥0	¥0
宮城自動車	1本	0セット	¥10,000	○	¥10,000	0枚	¥0	¥0	¥0	¥0
アンビル自動車	7本	3セット	¥25,000		¥0	0枚	¥0	¥0	¥0	¥0
和幸工業	5本	2セット	¥10,000	○	¥10,000	1枚	¥2,000	3位 ¥5,000	¥0	¥5,000
アオキオートサービス	2本	1セット	¥15,000	○	¥10,000	0枚	¥0	¥0	¥0	¥0
トップランク	3本	1セット	¥15,000	○	¥10,000	0枚	¥0	¥0	3位 ¥5,000	¥5,000
ヴァリュール・トレーディング	0本	0セット	¥0		¥0	0枚	¥0	¥0	¥0	¥0
太陽自動車工業	0本	0セット	¥0		¥0	0枚	¥0	¥0	¥0	¥0
第1地区 合計	47本	19セット	¥195,000	57.1%	¥80,000	6枚	¥12,000	¥15,000	¥10,000	¥25,000

【 第2地区 】 2024年度ロータス千葉 秋キャンペーン実績一覧表[2024.11.18]

会社名	達成数	LM+LS	目標達成まであと	LT	目標達成まであと(千円)	LH	目標達成まであと(千円)	LO	目標達成まであと(千円)	LE	目標達成まであと(千円)	LL	目標達成まであと(千円)	LC	目標達成まであと
アスカ自動車		80.0%	1台	51.8%	1,253	105.8%	★達成★	69.4%	278	172.0%	★達成★	111.9%	★達成★	0.0%	1枚
新興自動車		100.0%	★達成★	11.3%	565	124.3%	★達成★	66.0%	95	30.3%	153	0.0%	1,956	0.0%	1枚
成田自動車		100.0%	★達成★	46.4%	2,431	59.6%	1,562	8.3%	663	85.4%	50	186.6%	★達成★	100.0%	★達成★
吉井自動車		50.0%	1台	88.6%	102	93.4%	1,066	51.3%	80	52.9%	308	79.3%	2,836	200.0%	★達成★
戸村モータース		0.0%	2台	13.2%	669	1.6%	2,132	49.9%	73	36.3%	127	0.0%	1,833	0.0%	1枚
細田自動車		50.0%	1台	30.3%	433	75.3%	2,530	27.3%	262	93.5%	13	0.0%	1,833	0.0%	1枚
野毛自動車		0.0%	2台	96.2%	14	109.8%	★達成★	81.5%	16	0.0%	345	19.4%	1,478	0.0%	1枚
センチュリーオート		63.8%	29台	56.1%	816	80.4%	4,923	126.4%	★達成★	28.8%	1,227	64.0%	18,419	300.0%	★達成★
カーアシスト千葉		140.0%	★達成★	65.2%	325	132.1%	★達成★	146.6%	★達成★	62.8%	115	86.6%	1,107	200.0%	★達成★
芝野オートサービス		0.0%	2台	13.4%	756	97.5%	130	54.9%	70	26.5%	147	115.4%	★達成★	0.0%	1枚
日本自動車		0.0%	2台	0.0%	367	7.8%	1,998	77.9%	15	34.2%	132	0.0%	1,833	0.0%	1枚
内海自動車		100.0%	★達成★	59.9%	1,750	86.4%	294	51.7%	117	42.4%	386	24.9%	3,614	0.0%	1枚
金澤石油		50.0%	2台	109.6%	★達成★	96.7%	122	87.1%	11	25.9%	372	70.7%	7,697	0.0%	1枚
松井燃料		150.0%	★達成★	49.0%	1,322	103.5%	★達成★	114.8%	★達成★	126.1%	★達成★	218.9%	★達成★	0.0%	1枚
CAR INC		0.0%	2台	0.0%	367	165.8%	★達成★	21.7%	597	194.7%	★達成★	55.4%	15,468	200.0%	★達成★
吉川自動車		150.0%	★達成★	80.9%	70	64.5%	770	204.5%	★達成★	248.5%	★達成★	0.0%	4,119	0.0%	1枚
本宮自動車		106.3%	★達成★	245.9%	★達成★	218.4%	★達成★	142.1%	★達成★	102.5%	★達成★	87.6%	733	0.0%	1枚
星井自動車		50.0%	1台	30.8%	254	56.4%	945	166.1%	★達成★	94.6%	11	13.6%	1,583	0.0%	1枚
小高屋商会		0.0%	2台	62.7%	137	0.0%	2,167	0.0%	67	179.5%	★達成★	354.6%	★達成★	0.0%	1枚
平野自動車		0.0%	2台	0.0%	367	0.0%	2,167	102.2%	★達成★	0.0%	200	0.0%	1,833	0.0%	1枚
第2地区計		69.7%	43台	55.5%	11,228	101.1%	★達成★	64.5%	1,912	67.3%	2,473	69.7%	54,974	50.0%	10枚
稼働数		13		17		18		19		18		14		5	
順位		1位		3位		1位		3位		1位		1位		1位	

※ 100%超えると太文字で表示されます

※ LT、LH、LO、LE、LCの稼働していないところ(0%)は赤太文字下線で表示されます

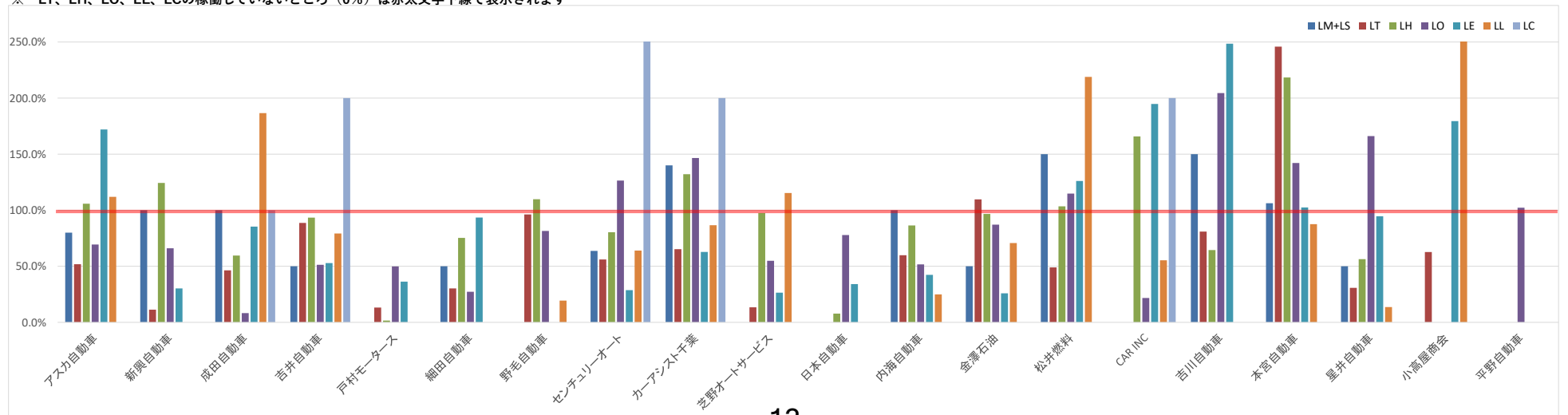

2024年度 秋の総合キャンペーン報奨金 《第2地区》

会社名	達成賞	LT	LO	LE	LL	LC	新規	合計
アスカ自動車	¥0	¥0	¥25,000	¥44,634	¥10,000	¥0	¥0	¥79,000
新興自動車	¥0	¥0	¥10,000	¥0	¥0	¥0	¥0	¥10,000
成田自動車	¥0	¥0	¥0	¥8,760	¥10,000	¥2,000	¥0	¥20,000
吉井自動車	¥0	¥15,900	¥10,000	¥0	¥10,000	¥4,000	¥3,000	¥42,000
戸村モーターズ	¥0	¥0	¥10,000	¥0	¥0	¥0	¥0	¥10,000
細田自動車	¥0	¥0	¥10,000	¥5,610	¥0	¥0	¥0	¥15,000
野毛自動車	¥0	¥7,180	¥10,000	¥0	¥10,000	¥0	¥0	¥27,000
センチュリーオート	¥0	¥0	¥20,000	¥0	¥10,000	¥6,000	¥0	¥36,000
カーアシスト千葉	¥0	¥0	¥15,000	¥0	¥10,000	¥4,000	¥0	¥29,000
芝野オートサービス	¥0	¥0	¥0	¥0	¥10,000	¥0	¥0	¥10,000
日本自動車	¥0	¥0	¥0	¥0	¥0	¥0	¥0	¥0
内海自動車	¥0	¥0	¥10,000	¥0	¥10,000	¥0	¥0	¥20,000
金澤石油	¥0	¥50,190	¥10,000	¥0	¥10,000	¥0	¥0	¥70,000
松井燃料	¥0	¥0	¥20,000	¥17,145	¥10,000	¥0	¥0	¥47,000
CAR INC	¥0	¥0	¥10,000	¥19,473	¥10,000	¥4,000	¥8,000	¥51,000
吉川自動車	¥0	¥5,940	¥15,000	¥26,465	¥0	¥0	¥0	¥47,000
本宮自動車	¥0	¥52,500	¥10,000	¥10,245	¥10,000	¥0	¥3,000	¥85,000
星井自動車	¥0	¥0	¥10,000	¥5,676	¥10,000	¥0	¥0	¥25,000
小高屋商会	¥0	¥0	¥0	¥17,945	¥10,000	¥0	¥0	¥27,000
平野自動車	¥0	¥0	¥0	¥0	¥0	¥0	¥0	¥0
第2地区 合計	¥0	¥131,710	¥195,000	¥155,953	¥140,000	¥20,000	¥14,000	¥650,000

(達成賞)
 7種目達成...¥100,000
 4種目(LT120%-LO-LE-LC)...¥50,000
 4種目(LT100%-LO-LE-LC)...¥40,000
 4種目(LT80%-LO-LE-LC)...¥30,000
 ※報奨金支給は、
 合計金額の百の位で切り捨て

(地区対抗戦)
 1位 ¥300,000

(保険新規獲得レース)
 東京海上 2位 ¥3,000
 あいおい 3位 ¥0

(早期稼働)
 LH達成 ¥10,000

第2地区の地区費
¥313,000

会社名	LT									
	目標金額	実績	達成率	現時点の報奨金	120%の場合	あと	100%の場合	あと	80%の場合	あと
アスカ自動車	¥2,600,000	¥1,347,000	51.8%	¥0	¥156,000	¥1,773,000	¥78,000	¥1,253,000	¥41,600	¥733,000
新興自動車	¥637,000	¥72,000	11.3%	¥0	¥38,220	¥692,400	¥19,110	¥565,000	¥10,192	¥437,600
成田自動車	¥4,536,000	¥2,105,000	46.4%	¥0	¥272,160	¥3,338,200	¥136,080	¥2,431,000	¥72,576	¥1,523,800
吉井自動車	¥897,000	¥795,000	88.6%	¥15,900	¥53,820	¥281,400	¥26,910	¥102,000	¥14,352	★達成★
戸村モーターズ	¥771,000	¥102,000	13.2%	¥0	¥46,260	¥823,200	¥23,130	¥669,000	¥12,336	¥514,800
細田自動車	¥621,000	¥188,000	30.3%	¥0	¥37,260	¥557,200	¥18,630	¥433,000	¥9,936	¥308,800
野毛自動車	¥373,000	¥359,000	96.2%	¥7,180	¥22,380	¥88,600	¥11,190	¥14,000	¥5,968	★達成★
センチュリーオート	¥1,859,000	¥1,043,000	56.1%	¥0	¥111,540	¥1,187,800	¥55,770	¥816,000	¥29,744	¥444,200
カーアシスト千葉	¥935,000	¥610,000	65.2%	¥0	¥56,100	¥512,000	¥28,050	¥325,000	¥14,960	¥138,000
芝野オートサービス	¥873,000	¥117,000	13.4%	¥0	¥52,380	¥930,600	¥26,190	¥756,000	¥13,968	¥581,400
日本自動車	¥367,000	¥0	0.0%	¥0	¥22,020	¥440,400	¥11,010	¥367,000	¥5,872	¥293,600
内海自動車	¥4,362,000	¥2,612,000	59.9%	¥0	¥261,720	¥2,622,400	¥130,860	¥1,750,000	¥69,792	¥877,600
金澤石油	¥1,526,000	¥1,673,000	109.6%	¥50,190	¥91,560	¥158,200	¥45,780	★達成★	¥24,416	★達成★
松井燃料	¥2,591,000	¥1,269,000	49.0%	¥0	¥155,460	¥1,840,200	¥77,730	¥1,322,000	¥41,456	¥803,800
CAR INC	¥367,000	¥0	0.0%	¥0	¥22,020	¥440,400	¥11,010	¥367,000	¥5,872	¥293,600
吉川自動車	¥367,000	¥297,000	80.9%	¥5,940	¥22,020	¥143,400	¥11,010	¥70,000	¥5,872	★達成★
本宮自動車	¥427,000	¥1,050,000	245.9%	¥52,500	¥25,620	★達成★	¥12,810	★達成★	¥6,832	★達成★
星井自動車	¥367,000	¥113,000	30.8%	¥0	¥22,020	¥327,400	¥11,010	¥254,000	¥5,872	¥180,600
小高屋商会	¥367,000	¥230,000	62.7%	¥0	¥22,020	¥210,400	¥11,010	¥137,000	¥5,872	¥63,600
平野自動車	¥367,000	¥0	0.0%	¥0	¥22,020	¥440,400	¥11,010	¥367,000	¥5,872	¥293,600
第2地区 合計	¥25,210,000	¥13,982,000	55.5%	¥131,710						

会社名	LE							
	目標金額	実績	達成率	現時点の報奨金	100%の場合	あと	80%の場合	あと
アスカ自動車	¥519,000	¥892,680	172.0%	¥44,634	¥25,950	★達成★	¥12,456	★達成★
新興自動車	¥219,000	¥66,300	30.3%	¥0	¥10,950	¥152,700	¥5,256	¥108,900
成田自動車	¥342,000	¥292,000	85.4%	¥8,760	¥17,100	¥50,000	¥8,208	★達成★
吉井自動車	¥654,000	¥345,780	52.9%	¥0	¥32,700	¥308,220	¥15,696	¥177,420
戸村モーターズ	¥200,000	¥72,600	36.3%	¥0	¥10,000	¥127,400	¥4,800	¥87,400
細田自動車	¥200,000	¥187,000	93.5%	¥5,610	¥10,000	¥13,000	¥4,800	★達成★
野毛自動車	¥345,000	¥0	0.0%	¥0	¥17,250	¥345,000	¥8,280	¥276,000
センチュリーオート	¥1,723,000	¥495,600	28.8%	¥0	¥86,150	¥1,227,400	¥41,352	¥882,800
カーアシスト千葉	¥310,000	¥194,700	62.8%	¥0	¥15,500	¥115,300	¥7,440	¥53,300
芝野オートサービス	¥200,000	¥53,000	26.5%	¥0	¥10,000	¥147,000	¥4,800	¥107,000
日本自動車	¥200,000	¥68,300	34.2%	¥0	¥10,000	¥131,700	¥4,800	¥91,700
内海自動車	¥670,000	¥283,800	42.4%	¥0	¥33,500	¥386,200	¥16,080	¥252,200
金澤石油	¥502,000	¥130,000	25.9%	¥0	¥25,100	¥372,000	¥12,048	¥271,600
松井燃料	¥272,000	¥342,900	126.1%	¥17,145	¥13,600	★達成★	¥6,528	★達成★
CAR INC	¥200,000	¥389,450	194.7%	¥19,473	¥10,000	★達成★	¥4,800	★達成★
吉川自動車	¥213,000	¥529,300	248.5%	¥26,465	¥10,650	★達成★	¥5,112	★達成★
本宮自動車	¥200,000	¥204,900	102.5%	¥10,245	¥10,000	★達成★	¥4,800	★達成★
星井自動車	¥200,000	¥189,200	94.6%	¥5,676	¥10,000	¥10,800	¥4,800	★達成★
小高屋商会	¥200,000	¥358,900	179.5%	¥17,945	¥10,000	★達成★	¥4,800	★達成★
平野自動車	¥200,000	¥0	0.0%	¥0	¥10,000	¥200,000	¥4,800	¥160,000
第2地区 合計	¥7,569,000	¥5,096,410	67.3%	¥155,953				

18

会社名	LO (10/30時点)			報奨金	LL 稼働	報奨金	LC 枚数	報奨金	新規保険				
	本数	2本くり	3セット						東海	あいおい	報奨金		
アスカ自動車	7本	3セット		¥25,000	○	¥10,000	0枚	¥0		¥0	¥0		
新興自動車	1本	0セット		¥10,000		¥0	0枚	¥0		¥0	¥0		
成田自動車	0本	0セット		¥0	○	¥10,000	1枚	¥2,000		¥0	¥0		
吉井自動車	1本	0セット		¥10,000	○	¥10,000	2枚	¥4,000		¥0	¥0		
戸村モーターズ	1本	0セット		¥10,000		¥0	0枚	¥0		¥0	¥0		
細田自動車	1本	0セット		¥10,000		¥0	0枚	¥0		¥0	¥0		
野毛自動車	1本	0セット		¥10,000	○	¥10,000	0枚	¥0		¥0	¥0		
センチュリーオート	4本	2セット		¥20,000	○	¥10,000	3枚	¥6,000		¥0	¥0		
カーアシスト千葉	3本	1セット		¥15,000	○	¥10,000	2枚	¥4,000		¥0	¥0		
芝野オートサービス	0本	0セット		¥0	○	¥10,000	0枚	¥0		¥0	¥0		
日本自動車	0本	0セット		¥0		¥0	0枚	¥0		¥0	¥0		
内海自動車	1本	0セット		¥10,000	○	¥10,000	0枚	¥0		¥0	¥0		
金澤石油	1本	0セット		¥10,000	○	¥10,000	0枚	¥0		¥0	¥0		
松井燃料	5本	2セット		¥20,000	○	¥10,000	0枚	¥0		¥0	¥0		
CAR INC	1本	0セット		¥10,000	○	¥10,000	2枚	¥4,000	2位	¥5,000	9位	¥3,000	¥8,000
吉川自動車	2本	1セット		¥15,000		¥0	0枚	¥0		¥0	¥0	¥0	
本宮自動車	1本	0セット		¥10,000	○	¥10,000	0枚	¥0		¥0	6位	¥3,000	¥3,000
星井自動車	1本	0セット		¥10,000	○	¥10,000	0枚	¥0		¥0	¥0	¥0	
小高屋商会	0本	0セット		¥0	○	¥10,000	0枚	¥0		¥0	¥0	¥0	
平野自動車	0本	0セット		¥0		¥0	0枚	¥0		¥0	¥0	¥0	
第2地区 合計	31本	9本		¥195,000	70.0%	¥140,000	10枚	¥20,000		¥5,000		¥9,000	¥14,000

【 第3地区 】 2024年度ロータス千葉 秋キャンペーン実績一覧表【2024.11.18】

会社名	達成数	LM+LS	目標達成まであと	LT	目標達成まであと(千円)	LH	目標達成まであと(千円)	LO	目標達成まであと(千円)	LE	目標達成まであと(千円)	LL	目標達成まであと(千円)	LC	目標達成まであと
なかじま		133.3%	★達成★	43.7%	639	83.0%	2,878	79.0%	26	40.5%	297	72.5%	1,779	0.0%	1枚
文山自動車		33.3%	4台	78.1%	385	91.4%	618	44.2%	37	25.0%	150	80.0%	1,420	0.0%	1枚
松尾商会		37.5%	5台	78.9%	331	94.5%	734	74.1%	218	40.1%	711	10.2%	10,914	0.0%	1枚
堀越自動車		42.9%	4台	61.6%	701	81.8%	2,373	47.1%	242	49.2%	432	33.7%	4,365	0.0%	1枚
村松自動車		250.0%	★達成★	14.9%	1,212	84.1%	2,196	122.5%	★達成★	34.5%	199	39.7%	3,537	0.0%	1枚
伊藤自動車		0.0%	2台	22.6%	284	82.9%	439	86.4%	10	2.6%	259	0.0%	1,833	0.0%	1枚
浅野		100.0%	★達成★	61.4%	680	89.0%	3,841	40.2%	194	4.2%	293	50.7%	7,848	0.0%	1枚
石澤モーターズ		14.3%	12台	43.6%	880	74.6%	1,959	143.7%	★達成★	37.5%	218	77.3%	1,914	200.0%	★達成★
藤崎自動車		50.0%	1台	52.3%	676	21.5%	1,702	30.4%	55	22.2%	156	65.7%	2,554	0.0%	1枚
宇之沢自動車		200.0%	★達成★	30.5%	255	50.8%	1,067	462.6%	★達成★	12.7%	387	45.0%	1,772	0.0%	1枚
スバル千葉東		84.6%	4台	84.1%	198	58.9%	2,397	75.3%	24	59.0%	82	68.9%	9,426	100.0%	★達成★
梅林モーターズ		83.3%	1台	41.1%	1,330	80.8%	1,257	105.5%	★達成★	42.4%	508	119.3%	★達成★	100.0%	★達成★
岩澤自動車		50.0%	1台	118.3%	★達成★	94.3%	294	16.6%	56	36.4%	157	0.0%	1,833	0.0%	1枚
西谷自動車		0.0%	2台	0.0%	367	0.0%	2,167	0.0%	67	61.0%	78	0.0%	1,833	0.0%	1枚
佐藤自動車		50.0%	1台	96.2%	14	83.4%	359	245.1%	★達成★	29.2%	142	0.0%	1,833	0.0%	1枚
光自動車		0.0%	2台	0.0%	367	0.0%	2,167	0.0%	67	201.0%	★達成★	0.0%	1,833	0.0%	1枚
第3地区計		64.8%	32台	54.5%	8,252	80.8%	26,448	79.0%	594	40.8%	3,866	53.2%	54,135	25.0%	12枚
稼働数		13		14		14		14		16		11		3	
順位		2位		4位		4位		1位		3位		3位		4位	

※ 100%超えると太文字で表示されます

※ LT、LH、LO、LE、LCの稼働していないところ(0%)は赤太文字下線で表示されます

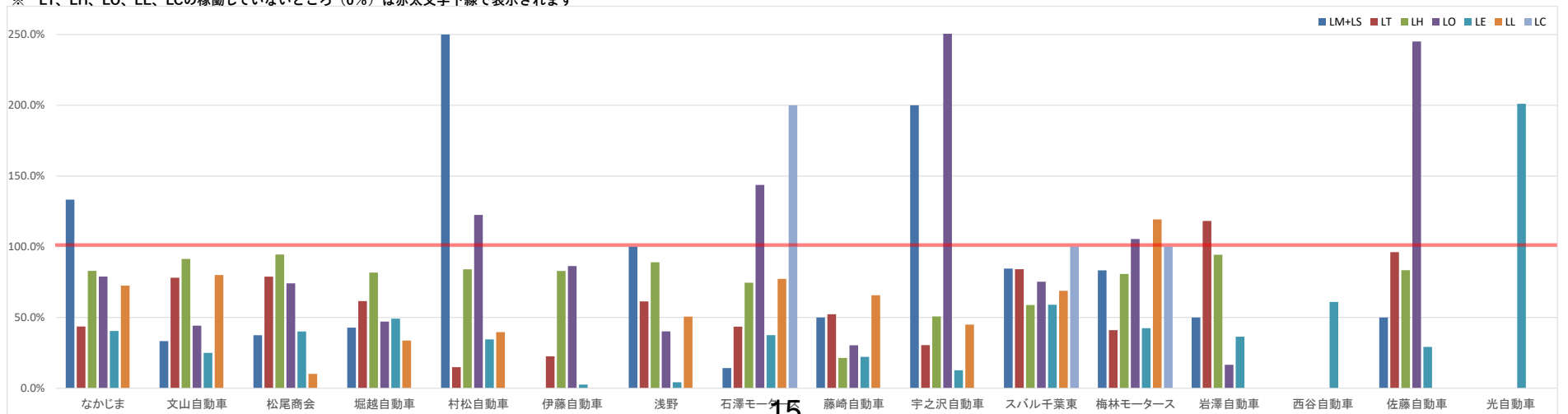

2024年度 秋の総合キャンペーン報奨金《第3地区》

会社名	達成費	LT	LO	LE	LL	LC	新規	合計
なかじま	¥0	¥0	¥0	¥0	¥10,000	¥0	¥0	¥10,000
文山自動車	¥0	¥0	¥0	¥0	¥10,000	¥0	¥0	¥10,000
松尾商会	¥0	¥0	¥25,000	¥0	¥10,000	¥0	¥3,000	¥38,000
堀越自動車	¥0	¥0	¥15,000	¥0	¥10,000	¥0	¥0	¥25,000
村松自動車	¥0	¥0	¥10,000	¥0	¥10,000	¥0	¥0	¥20,000
伊藤自動車	¥0	¥0	¥0	¥0	¥0	¥0	¥0	¥0
浅野	¥0	¥0	¥0	¥0	¥10,000	¥0	¥5,000	¥15,000
石澤モータース	¥0	¥0	¥10,000	¥0	¥10,000	¥4,000	¥0	¥24,000
藤崎自動車	¥0	¥0	¥0	¥0	¥10,000	¥0	¥0	¥10,000
宇之沢自動車	¥0	¥0	¥15,000	¥0	¥10,000	¥0	¥0	¥25,000
スバル千葉東	¥0	¥21,000	¥10,000	¥0	¥10,000	¥2,000	¥5,000	¥48,000
梅林モータース	¥0	¥0	¥15,000	¥0	¥10,000	¥2,000	¥0	¥27,000
岩澤自動車	¥0	¥13,020	¥0	¥0	¥0	¥0	¥0	¥13,020
西谷自動車	¥0	¥0	¥0	¥0	¥0	¥0	¥0	¥0
佐藤自動車	¥0	¥7,060	¥0	¥0	¥0	¥0	¥0	¥7,060
光自動車	¥0	¥0	¥0	¥20,100	¥0	¥0	¥0	¥20,100
第3地区 合計	¥0	¥41,080	¥100,000	¥20,100	¥110,000	¥8,000	¥13,000	¥292,000

〔達成費〕
7種目達成…¥100,000
4種目(LT120%-LO-LE-LC)…¥50,000
4種目(LT100%-LO-LE-LC)…¥40,000
4種目(LT80%-LO-LE-LC)…¥30,000
※報奨金支給は、
合計金額の百の位で切り捨て

《 地区対抗戦 》
4位 ¥50,000

《 保険新規獲得レース 》
東京海上 3位 ¥1,000
あいおい 3位 ¥1,000

《 早期稼働 》
LE達成 ¥10,000

第3地区地区費
¥62,000

LT										
会社名	目標金額	実績	達成率	現時点の報奨金	120%の場合	あと	100%の場合	あと	80%の場合	あと
なかじま	¥1,134,000	¥495,000	43.7%	¥0	¥68,040	¥865,800	¥34,020	¥639,000	¥18,144	¥412,200
文山自動車	¥1,758,000	¥1,373,000	78.1%	¥0	¥105,480	¥736,600	¥52,740	¥385,000	¥28,128	¥33,400
松尾商会	¥1,567,000	¥1,236,000	78.9%	¥0	¥94,020	¥644,400	¥47,010	¥331,000	¥25,072	¥17,600
堀越自動車	¥1,825,000	¥1,124,000	61.6%	¥0	¥109,500	¥1,066,000	¥54,750	¥701,000	¥29,200	¥336,000
村松自動車	¥1,424,000	¥212,000	14.9%	¥0	¥85,440	¥1,496,800	¥42,720	¥1,212,000	¥22,784	¥927,200
伊藤自動車	¥367,000	¥83,000	22.6%	¥0	¥22,020	¥357,400	¥11,010	¥284,000	¥5,872	¥210,600
浅野	¥1,760,000	¥1,080,000	61.4%	¥0	¥105,600	¥1,032,000	¥52,800	¥680,000	¥28,160	¥328,000
石澤モータース	¥1,559,000	¥679,000	43.6%	¥0	¥93,540	¥1,191,800	¥46,770	¥880,000	¥24,944	¥568,200
藤崎自動車	¥1,418,000	¥742,000	52.3%	¥0	¥85,080	¥959,600	¥42,540	¥676,000	¥22,688	¥392,400
宇之沢自動車	¥367,000	¥112,000	30.5%	¥0	¥22,020	¥328,400	¥11,010	¥255,000	¥5,872	¥181,600
スバル千葉東	¥1,248,000	¥1,050,000	84.1%	¥21,000	¥74,880	¥447,600	¥37,440	¥198,000	¥19,968	★達成★
梅林モータース	¥2,257,000	¥927,000	41.1%	¥0	¥135,420	¥1,781,400	¥67,710	¥1,330,000	¥36,112	¥878,600
岩澤自動車	¥367,000	¥434,000	118.3%	¥13,020	¥22,020	¥6,400	¥11,010	★達成★	¥5,872	★達成★
西谷自動車	¥367,000	¥0	0.0%	¥0	¥22,020	¥440,400	¥11,010	¥367,000	¥5,872	¥293,600
佐藤自動車	¥367,000	¥353,000	96.2%	¥7,060	¥22,020	¥87,400	¥11,010	¥14,000	¥5,872	★達成★
光自動車	¥367,000	¥0	0.0%	¥0	¥22,020	¥440,400	¥11,010	¥367,000	¥5,872	¥293,600
第3地区 合計	¥18,152,000	¥9,900,000	54.5%	¥41,080						

LE								
会社名	目標金額	実績	達成率	現時点の報奨金	100%の場合	あと	80%の場合	あと
なかじま	¥499,000	¥202,000	40.5%	¥0	¥24,950	¥297,000	¥11,976	¥197,200
文山自動車	¥200,000	¥50,000	25.0%	¥0	¥10,000	¥150,000	¥4,800	¥110,000
松尾商会	¥1,188,000	¥476,620	40.1%	¥0	¥59,400	¥711,380	¥28,512	¥473,780
堀越自動車	¥850,000	¥418,340	49.2%	¥0	¥42,500	¥431,660	¥20,400	¥261,660
村松自動車	¥304,000	¥105,000	34.5%	¥0	¥15,200	¥199,000	¥7,296	¥138,200
伊藤自動車	¥266,000	¥7,000	2.6%	¥0	¥13,300	¥259,000	¥6,384	¥205,800
浅野	¥306,000	¥13,000	4.2%	¥0	¥15,300	¥293,000	¥7,344	¥231,800
石澤モータース	¥349,000	¥131,000	37.5%	¥0	¥17,450	¥218,000	¥8,376	¥148,200
藤崎自動車	¥200,000	¥44,400	22.2%	¥0	¥10,000	¥155,600	¥4,800	¥115,600
宇之沢自動車	¥443,000	¥56,280	12.7%	¥0	¥22,150	¥386,720	¥10,632	¥298,120
スバル千葉東	¥200,000	¥118,000	59.0%	¥0	¥10,000	¥82,000	¥4,800	¥42,000
梅林モータース	¥883,000	¥374,780	42.4%	¥0	¥44,150	¥508,220	¥21,192	¥331,620
岩澤自動車	¥247,000	¥90,000	36.4%	¥0	¥12,350	¥157,000	¥5,928	¥107,600
西谷自動車	¥200,000	¥122,000	61.0%	¥0	¥10,000	¥78,000	¥4,800	¥38,000
佐藤自動車	¥200,000	¥58,480	29.2%	¥0	¥10,000	¥141,520	¥4,800	¥101,520
光自動車	¥200,000	¥402,000	201.0%	¥20,100	¥10,000	★達成★	¥4,800	★達成★
第3地区 合計	¥6,535,000	¥2,668,900	40.8%	¥20,100				

会社名	LO (10/30 時点)			LL		LC		新規保険		
	本数	2本くくり	報奨金	稼働	報奨金	枚数	報奨金	東海	あいおい	報奨金
なかじま	0本	0セット	¥0	○	¥10,000	0枚	¥0	¥0	¥0	¥0
文山自動車	0本	0セット	¥0	○	¥10,000	0枚	¥0	¥0	¥0	¥0
松尾商会	6本	3セット	¥25,000	○	¥10,000	0枚	¥0	8位	¥3,000	¥3,000
堀越自動車	2本	1セット	¥15,000	○	¥10,000	0枚	¥0	¥0	¥0	¥0
村松自動車	1本	0セット	¥10,000	○	¥10,000	0枚	¥0	¥0	¥0	¥0
伊藤自動車	0本	0セット	¥0	○	¥0	0枚	¥0	¥0	¥0	¥0
浅野	0本	0セット	¥0	○	¥10,000	0枚	¥0	5位	¥5,000	¥5,000
石澤モータース	1本	0セット	¥10,000	○	¥10,000	2枚	¥4,000	¥0	¥0	¥0
藤崎自動車	0本	0セット	¥0	○	¥10,000	0枚	¥0	¥0	¥0	¥0
宇之沢自動車	3本	1セット	¥15,000	○	¥10,000	0枚	¥0	¥0	¥0	¥0
スバル千葉東	1本	0セット	¥10,000	○	¥10,000	1枚	¥2,000	5位	¥5,000	¥5,000
梅林モータース	3本	1セット	¥15,000	○	¥10,000	1枚	¥2,000	¥0	¥0	¥0
岩澤自動車	0本	0セット	¥0	○	¥0	0枚	¥0	¥0	¥0	¥0
西谷自動車	0本	0セット	¥0	○	¥0	0枚	¥0	¥0	¥0	¥0
佐藤自動車	0本	0セット	¥0	○	¥0	0枚	¥0	¥0	¥0	¥0
光自動車	0本	0セット	¥0	○	¥0	0枚	¥0	¥0	¥0	¥0
第3地区 合計	17本	6セット	¥100,000	68.8%	¥110,000	4枚	8000	¥5,000	¥8,000	¥13,000

【 第4地区 】 2024年度ロードス千葉 秋キャンペーン実績一覧表【2024.11.18】

会社名	達成数	LM+LS	目標達成まであと	LT	目標達成まであと(千円)	LH	目標達成まであと(千円)	LO	目標達成まであと(千円)	LE	目標達成まであと(千円)	LL	目標達成まであと(千円)	LC	目標達成まであと
石山		33.3%	80台	59.7%	2,826	90.5%	5,838	36.7%	772	46.9%	2,189	46.1%	73,554	300.0%	★達成★
釜屋自動車		100.0%	★達成★	53.1%	564	105.0%	★達成★	84.7%	69	129.8%	★達成★	0.0%	1,833	0.0%	1枚
小茶自動車		80.0%	1台	75.9%	324	92.6%	535	79.1%	68	68.6%	156	30.8%	21,527	0.0%	1枚
江澤自動車		60.0%	2台	57.4%	775	88.1%	627	63.2%	189	65.1%	297	46.3%	3,184	0.0%	1枚
セキハツ		75.0%	1台	46.4%	1,369	103.6%	★達成★	94.4%	5	2.3%	506	58.3%	2,662	0.0%	1枚
中村自動車		100.0%	★達成★	58.4%	1,104	49.5%	3,471	92.9%	47	105.2%	★達成★	170.9%	★達成★	0.0%	1枚
メカニック銚洋		75.0%	1台	77.6%	226	75.9%	1,197	17.1%	1,148	10.1%	195	35.0%	7,960	0.0%	1枚
オートウィル		37.5%	10台	19.9%	3,064	0.8%	2,149	11.0%	77	4.5%	191	46.3%	16,644	200.0%	★達成★
嶺成自動車		100.0%	★達成★	88.1%	245	69.1%	669	109.0%	★達成★	55.9%	239	8.2%	6,357	100.0%	★達成★
サンアイク		83.3%	2台	109.4%	★達成★	94.5%	1,560	58.3%	28	47.5%	105	0.0%	1,833	0.0%	1枚
ビッグワンオート		50.0%	1台	128.7%	★達成★	93.1%	861	78.2%	44	56.4%	171	0.0%	1,833	0.0%	1枚
田嶋自動車工業		0.0%	2台	40.3%	394	115.6%	★達成★	99.4%	1	29.7%	343	18.2%	1,500	0.0%	1枚
小高モータース		150.0%	★達成★	79.4%	136	76.0%	1,327	71.4%	34	95.8%	23	0.0%	1,833	0.0%	1枚
一木自動車		75.0%	1台	45.1%	741	26.5%	1,592	95.3%	9	37.0%	126	0.0%	1,833	0.0%	1枚
ダイハツ勝浦センター		200.0%	★達成★	81.9%	82	294.2%	★達成★	179.8%	★達成★	149.5%	★達成★	87.3%	233	0.0%	1枚
第4地区計		47.3%		62.1%		91.1%		60.4%		55.2%		42.4%		40.0%	
稼働数		14		15		15		15		15		10		3	
順位		4位		2位		2位		4位		2位		4位		3位	

※ 100%超えると太文字で表示されます

※ LT、LH、LO、LE、LCの稼働していないところ(0%)は赤太文字下線で表示されます

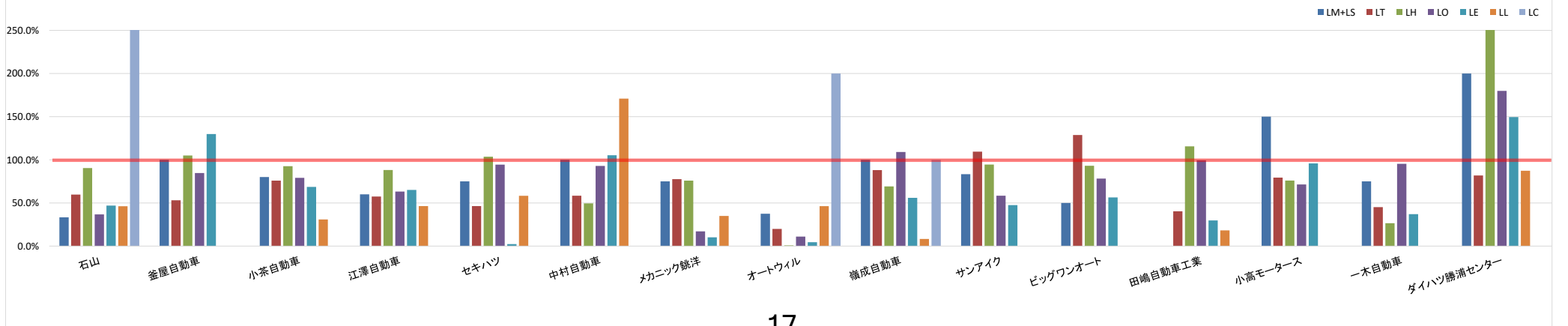

2024年度 秋の総合キャンペーン報奨金 《第4地区》

会社名	達成賞	LT	LO	LE	LL	LC	新規	合計
石山	¥0	¥0	¥15,000	¥0	¥10,000	¥6,000	¥5,000	¥36,000
釜屋自動車	¥0	¥0	¥20,000	¥19,412	¥0	¥0	¥0	¥39,000
小茶自動車	¥0	¥0	¥15,000	¥0	¥10,000	¥0	¥0	¥25,000
江澤自動車	¥0	¥0	¥15,000	¥0	¥10,000	¥0	¥0	¥25,000
セキハツ	¥0	¥0	¥10,000	¥0	¥10,000	¥0	¥0	¥20,000
中村自動車	¥0	¥0	¥25,000	¥20,365	¥10,000	¥0	¥0	¥55,000
メカニック銃洋	¥0	¥0	¥15,000	¥0	¥10,000	¥0	¥0	¥25,000
オートウィル	¥0	¥0	¥0	¥0	¥10,000	¥4,000	¥0	¥14,000
嶺成自動車	¥0	¥36,140	¥15,000	¥0	¥10,000	¥2,000	¥0	¥63,000
サンアイク	¥0	¥67,350	¥0	¥0	¥0	¥0	¥5,000	¥72,000
ビッグワンオート	¥0	¥77,750	¥15,000	¥0	¥0	¥0	¥3,000	¥95,000
田嶋自動車工業	¥0	¥0	¥10,000	¥0	¥10,000	¥0	¥0	¥20,000
小高モータース	¥0	¥0	¥10,000	¥15,756	¥0	¥0	¥0	¥25,000
一木自動車	¥0	¥0	¥15,000	¥0	¥0	¥0	¥0	¥15,000
ダイハツ勝浦センター	¥0	¥7,400	¥15,000	¥14,950	¥10,000	¥0	¥0	¥47,000
第4支部 合計	¥0	¥188,640	¥195,000	¥70,483	¥100,000	¥12,000	¥13,000	¥576,000

【達成賞】
7種目達成→¥100,000
4種目(LT120%-LO-LE-LC)→¥50,000
4種目(LT100%-LO-LE-LC)→¥40,000
4種目(LT80%-LO-LE-LC)→¥30,000
※報奨金支給は、
合計金額の百位で切り捨て

《地区対抗戦》
3位 ¥100,000
《保険新規獲得レース》
東京海上 4位 ¥0
あいおい 1位 ¥5,000
《早期稼働》
全4種目達成 ¥40,000

第4地区地区費
¥145,000

LT										
会社名	目標金額	実績	達成率	現時点の報奨金	120%の場合	あと	100%の場合	あと	80%の場合	あと
石山	¥7,015,000	¥4,189,000	59.7%	¥0	¥420,900	¥4,229,000	¥210,450	¥2,826,000	¥112,240	¥1,423,000
釜屋自動車	¥1,203,000	¥639,000	53.1%	¥0	¥72,180	¥804,600	¥36,090	¥564,000	¥19,248	¥323,400
小茶自動車	¥1,345,000	¥1,021,000	75.9%	¥0	¥80,700	¥593,000	¥40,350	¥324,000	¥21,520	¥55,000
江澤自動車	¥1,820,000	¥1,045,000	57.4%	¥0	¥109,200	¥1,139,000	¥54,600	¥775,000	¥29,120	¥411,000
セキハツ	¥2,555,000	¥1,186,000	46.4%	¥0	¥153,300	¥1,880,000	¥76,650	¥1,369,000	¥40,880	¥858,000
中村自動車	¥2,655,000	¥1,551,000	58.4%	¥0	¥159,300	¥1,635,000	¥79,650	¥1,104,000	¥42,480	¥573,000
メカニック銃洋	¥1,008,000	¥782,000	77.6%	¥0	¥60,480	¥427,600	¥30,240	¥226,000	¥16,128	¥24,400
オートウィル	¥3,825,000	¥761,000	19.9%	¥0	¥229,500	¥3,829,000	¥114,750	¥3,064,000	¥61,200	¥2,299,000
嶺成自動車	¥2,052,000	¥1,807,000	88.1%	¥36,140	¥123,120	¥655,400	¥61,560	¥245,000	¥32,832	★達成★
サンアイク	¥2,052,000	¥2,245,000	109.4%	¥67,350	¥123,120	¥217,400	¥61,560	★達成★	¥32,832	★達成★
ビッグワンオート	¥1,208,000	¥1,555,000	128.7%	¥77,750	¥72,480	★達成★	¥36,240	★達成★	¥19,328	★達成★
田嶋自動車工業	¥660,000	¥266,000	40.3%	¥0	¥39,600	¥526,000	¥19,800	¥394,000	¥10,560	¥262,000
小高モータース	¥660,000	¥524,000	79.4%	¥0	¥39,600	¥268,000	¥19,800	¥136,000	¥10,560	¥4,000
一木自動車	¥1,350,000	¥609,000	45.1%	¥0	¥81,000	¥1,011,000	¥40,500	¥741,000	¥21,600	¥471,000
ダイハツ勝浦センター	¥452,000	¥370,000	81.9%	¥7,400	¥27,120	¥172,400	¥13,560	¥82,000	¥7,232	★達成★
第4地区 合計	¥29,860,000	¥18,550,000	62.1%	¥188,640						

LE								
会社名	目標金額	実績	達成率	現時点の報奨金	100%の場合	あと	80%の場合	あと
石山	¥4,124,000	¥1,935,140	46.9%	¥0	¥206,200	¥2,188,860	¥98,976	¥1,364,060
釜屋自動車	¥299,000	¥388,240	129.8%	¥19,412	¥14,950	★達成★	¥7,176	★達成★
小茶自動車	¥497,000	¥341,000	68.6%	¥0	¥24,850	¥156,000	¥11,928	¥56,600
江澤自動車	¥850,000	¥553,000	65.1%	¥0	¥42,500	¥297,000	¥20,400	¥127,000
セキハツ	¥518,000	¥11,900	2.3%	¥0	¥25,900	¥506,100	¥12,432	¥402,500
中村自動車	¥387,000	¥407,300	105.2%	¥20,365	¥19,350	★達成★	¥9,288	★達成★
メカニック銃洋	¥217,000	¥22,000	10.1%	¥0	¥10,850	¥195,000	¥5,208	¥151,600
オートウィル	¥200,000	¥9,000	4.5%	¥0	¥10,000	¥191,000	¥4,800	¥151,000
嶺成自動車	¥542,000	¥303,150	55.9%	¥0	¥27,100	¥238,850	¥13,008	¥130,450
サンアイク	¥200,000	¥95,000	47.5%	¥0	¥10,000	¥105,000	¥4,800	¥65,000
ビッグワンオート	¥392,000	¥221,000	56.4%	¥0	¥19,600	¥171,000	¥9,408	¥92,600
田嶋自動車工業	¥488,000	¥145,000	29.7%	¥0	¥24,400	¥343,000	¥11,712	¥245,400
小高モータース	¥548,000	¥525,200	95.8%	¥15,756	¥27,400	¥22,800	¥13,152	★達成★
一木自動車	¥200,000	¥74,000	37.0%	¥0	¥10,000	¥126,000	¥4,800	¥86,000
ダイハツ勝浦センター	¥200,000	¥298,990	149.5%	¥14,950	¥10,000	★達成★	¥4,800	★達成★
第4地区 合計	¥9,662,000	¥5,329,920	55.2%	¥70,483				

会社名	LO (10/30 時点)			LL		LC		新規保険			
	本数	2本くくり	報奨金	稼働	報奨金	枚数	報奨金	東海	あいおい	報奨金	
石山	3本	1セット	¥15,000	○	¥10,000	3枚	¥6,000		1位	¥5,000	¥5,000
釜屋自動車	4本	2セット	¥20,000		¥0	0枚	¥0			¥0	¥0
小茶自動車	3本	1セット	¥15,000	○	¥10,000	0枚	¥0			¥0	¥0
江澤自動車	2本	1セット	¥15,000	○	¥10,000	0枚	¥0			¥0	¥0
セキハツ	1本	0セット	¥10,000	○	¥10,000	0枚	¥0			¥0	¥0
中村自動車	6本	3セット	¥25,000	○	¥10,000	0枚	¥0			¥0	¥0
メカニック銃洋	2本	1セット	¥15,000	○	¥10,000	0枚	¥0			¥0	¥0
オートウィル	0本	0セット	¥0	○	¥10,000	2枚	¥4,000			¥0	¥0
嶺成自動車	2本	1セット	¥15,000	○	¥10,000	1枚	¥2,000			¥0	¥0
サンアイク	0本	0セット	¥0		¥0	0枚	¥0		4位	¥5,000	¥5,000
ビッグワンオート	2本	1セット	¥15,000		¥0	0枚	¥0		6位	¥3,000	¥3,000
田嶋自動車工業	1本	0セット	¥10,000	○	¥10,000	0枚	¥0			¥0	¥0
小高モータース	1本	0セット	¥10,000		¥0	0枚	¥0			¥0	¥0
一木自動車	2本	1セット	¥15,000		¥0	0枚	¥0			¥0	¥0
ダイハツ勝浦センター	2本	1セット	¥15,000	○	¥10,000	0枚	¥0			¥0	¥0
第4地区 合計	31本	13セット	¥195,000	66.7%	¥100,000	6枚	¥12,000	¥0		¥13,000	¥13,000



がんばる人が 報われる社会をつくる

私たちは、組織が望む姿になるまで伴走支援するコンサルティング会社です。お客様の強みと課題を捉え、個々のお客様に合った人事・経営ノウハウを提供することで、“がんばる人・がんばる組織”の成長とやりがいに貢献します。



Our Business ビジネスモデル

お客様の望む組織・人財を実現できるよう、経営のプロ（全メンバーがMBAホルダー※）のコンサルタントが、結果が出るまで伴走支援を行います。 ※MBAとは、経営学修士のこと

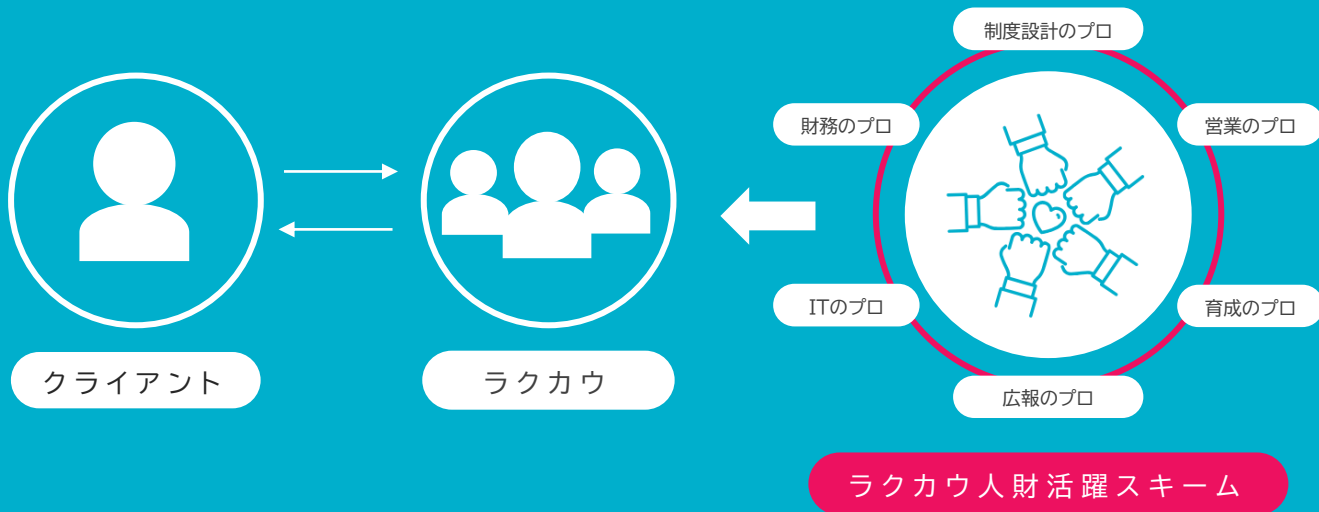

Our Solution サービス内容

事業計画の作成・運用支援



“事業”と“社員”の成長が両立ができるよう、組織全体の目標や人件費予算をもとに、事業計画の作成・浸透をご支援いたします。

人事評価制度の設計・運用支援



客観的で公平な人事評価制度を構築します。初めての社員も安心して活用できるよう、導入・運用時は勉強会や個別相談までご支援いたします。

障がい者の雇用・定着支援



人財不足解消や法定雇用率達成に向け、採用・定着支援、障がい者のコミュニケーション能力向上研修等、一貫してご支援いたします。

Support Flow 支援の流れ（人事評価制度設計の例）

Step 01 現状把握

過去から現在の組織状況を整理します。お客様の望む組織・人財の実現に向けた課題の特定をヒアリングから行います。そして、お客様の状況を踏まえた課題の優先度付けを一緒に行います。



1

強みと課題の抽出

自社の強みや課題は、社内では気づきにくいものです。私たちは、お客様の話を徹底的に聴くことから始め、様々な問題を構造的に整理し、お客様自身でも気付くことが出来ない強み・課題、大事にしている考えを言語化・可視化いたします。

2

“人・組織”を中心とする幅広い提案力

様々な課題に対し、経営資源（ヒト・モノ・カネ・情報等）の中でもヒトを中心としたソリューションを提供します。私たちは、多様なバックグラウンドのチームメンバーで構成されていることから、お客様の様々な課題に幅広く対応できる知見を有しています。

3

浸透・定着を前提とした伴走支援

特に組織の課題は、計画や制度を作るだけでは機能しないことが大半です。私たちは、課題を根っから解決し、浸透と定着を前提とし、人や組織に寄り添う形の支援を行います。

リーダー向け教育・育成支援



経営者の考えを整理し、組織運営をできるリーダーを育成するための教育支援を行います。

要員計画の作成・運用支援



望む組織を実現するための肝となる要員計画について、基礎から応用まで、組織の状況に合わせてご支援いたします。

障がい者向け ビジネスコミュニケーション研修



障がいの特性を考慮し、職場に必要なコミュニケーションを学ぶ体験型の研修を行います。

Step 02 制度設計

お客様に課題を解決するためのプランをご提案いたします。
ご意見をいただきながらブラッシュアップし、オーダーメイドの制度を作り上げます。

Step 03 試行運用・制度更新

リーダークラスのスタッフとコミュニケーションをとりながら試験運用をし、現場に馴染む形にブラッシュアップしていきます。

Step 04 本運用

制度導入がリーダークラス・現場スタッフにもたらすメリット、個々人が具体的に何をやる必要があるかを伝え、組織に浸透させていきます。

Clients

過去の取引先



MILBON



株式会社 フューチャージニアス



就労継続支援 A 型事業所



Company Profile

会社・代表について

会社名	株式会社ラクカウ
代表者	石原 淑実 (Yoshimi Ishihara)
所在地	大阪府大阪市東淀川区下新庄5丁目23-15 ステディ下新庄103号
設立	2018年
資本金	700万円
電話番号	070-5358-1485



がんばる人が報われる社会をつくる。

わたしは、東日本大震災直後、資源エネルギー庁で働き詰めの毎日を送っていました。

ある深夜、職場で急に涙が出はじめ、急いで帰宅し休息を取りましたが、翌朝も涙が止まらず、その日から休職することになりました。

予期していなかったキャリアの中断。当時は仕事を一人で抱え込み、オーバーワークをしたことが、心身の調子を崩した原因とっていました。しかし、今は、目の前のことにがむしゃらに頑張れば報われると思い込んでいた信念が間違っていたのだと思います。

未曾有の大震災や、仕事での予期せぬトラブルなど、誰のせいでもないことがあっても、人は自分がかんばった分は報われたいと願うものです。

がんばる人が報われる社会を作る。そんな信念で2018年に立ち上げたのがラクカウです。

ラクカウでは主に経営／人事コンサルティング、障がい者キャリア支援をしており、これまで多くのお客様に選ばれてまいりました。

私が仕事をするうえで大切にしていることは、お客様の”納得”が、私たちの”成果”ということです。

お客様が抱える課題は多種多様です。頭では正しいと分かっていることも、実現できないこともあります。お客様の声に耳を傾け、取り巻く状況を踏まえたご提案と伴走支援をさせていただき、その先にあるお客様の”納得”を目指します。

24年11月21日

全日本ロータス同友会千葉県支部ロータス千葉株式会社様

「従業員をほめる力 ～やる気を引き出し、会社を活性化する方法～」

株式会社ラクカウ 石原淑実

1. イントロダクション

- 講師自己紹介
- 講演の目的と概要

2. ほめることの心理的効果

- ほめることが従業員のモチベーションに与える影響
- 心理学的背景:承認欲求、自己効力感、ロサダ比
- 事例紹介:ほめることによって成功した企業や経営者の例

3. 実践的なほめ方

- ほめるタイミングと方法
 - 具体的な行動をほめる
 - 成果だけでなくプロセスもほめる
- 誠実さと具体性の重要性
- グループワーク:参加者同士でほめる練習をする
- リーダーシップの役割:経営者やマネージャーから率先してほめる行動を見せる
- ほめケース紹介

4. 褒める仕組みづくり

- 文化の確立:組織全体でのほめる文化の重要性
- 制度の導入:
 - 定期的な「ほめる」フィードバックセッション
 - ほめることを評価する賞与制度
- ツールの活用:
 - 「ほめるカード」や「感謝の手紙」の利用

5. トラブルシューティング

- ほめることが逆効果になるケース
- ほめることが苦手な経営者へのアドバイス
- うまくいかなかった例とその改善策

6. まとめとQ&A

- 講演内容のまとめ
- 参加者からの質問に答える時間

バッテリー交換のお困りごとのすべてを 会員専用サイトでサクッと解決!

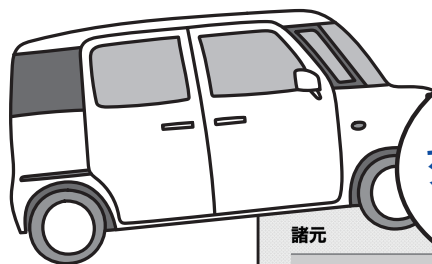

検索から
交換する車両の
詳細がわかる

諸元

メーカー名	アクア	車名	アクア
年式	2013/5	グレード	G
排気量	1500	型式	DAA-NHP10
エンジン型式	1NZ-FXE	エンジン仕様	NA
アイドリングストップ	HV	駆動方式	2WD
トランスミッション	電気式無段変速		



交換動画や
初期化作業も
すぐにチェック

交換難易度
目安時間
もわかる



バッテリー

交換難易度	目安時間	交換動画	付帯作業
C	30~40分		
型式	S34B20R	寒冷地型式	
充電制御	HV	付帯作業	有り

Blue Battery適合品番

caos標準車用	-	caos lite	-
circla 標準車用	-	caos ISS用	-
circla ISS用	-	EN	-
N-S42B20R/HV			

電話でも
問合せOK



適合品番も
簡単確認



(画面イメージ)

掲載車種：2000年1月～2020年12月までの軽・乗用車全車*

*2000年1月～2008年12月の期間については、9年間を合算した軽自動車販売台数TOP10、および乗用車販売台数TOP10に加えプリウス20系、アルファードを含めたものを掲載しています。

更新回数：2回/年

掲載メーカー：国内10メーカー(トヨタ、レクサス、日産、ホンダ、マ24、SUBARU、三菱、スズキ、ダイハツ、いすゞ)

ご販売店様名	ご注文日 年 月 日 ()
ご住所 <input type="text"/> <input type="text"/> <input type="text"/> <input type="text"/> <input type="text"/> <input type="text"/> <input type="text"/> ※正確な住所をご記入ください。 (社印でも可)	代表者様名 (印) TEL () — FAX () —

メールアドレス【貴店で使用されているメールアドレス(代表)をご登録ください】

ご記入いただいたメールアドレスに登録案内メールを送付いたしますので、必ずご記入の上お間違いの無いよう、正確にご記入ください。*携帯のアドレスは使用できません。

卸店様情報 記入欄

一次店様名	二次店様名
ご住所 <input type="text"/> <input type="text"/> <input type="text"/> <input type="text"/> <input type="text"/> <input type="text"/> <input type="text"/> ※正確な住所をご記入ください。 (社印でも可)	ご住所 <input type="text"/> <input type="text"/> <input type="text"/> <input type="text"/> <input type="text"/> <input type="text"/> <input type="text"/> ※正確な住所をご記入ください。 (社印でも可)
TEL () —	TEL () —
FAX () —	FAX () —

パナソニック販売会社

支社名	部署名	担当者名
ルート <input type="checkbox"/> PBSC <input type="checkbox"/> SPK <input type="checkbox"/> タイヤ <input type="checkbox"/> SS店 <input type="checkbox"/> ロータス <input type="checkbox"/> トヨタ <input type="checkbox"/> ダイハツ <input type="checkbox"/> スバル <input type="checkbox"/> その他		